

Правила выдачи медицинских свидетельств о смерти без вскрытия

ГКУЗ «ВОПАБ»



О. А. Чернецкий

НОРМАТИВНАЯ БАЗА

Рекомендации по порядку выдачи и заполнения учетной формы N 106/У-08

утвержденной приказом

Минздравсоцразвития России от 26.12.2008
№ 782н (зарегистрирован Минюстом России
30.12.2008 № 13055)

Приложение № 2

Рекомендации
по порядку выдачи и заполнения учетной формы № 106/у-08
«Медицинское свидетельство о смерти»,
утвержденной приказом Минздравсоцразвития России от 26.12.2008 № 782н
(зарегистрирован Минюстом России 30.12.2008 № 13055)

I. Общие положения

1. В соответствии со статьей 47 Гражданского кодекса и статьей 3 Федерального закона от 15 ноября 1997 г. № 143-ФЗ «Об актах гражданского состояния» (Собрание законодательства Российской Федерации, 1997, № 47, ст. 5340; 2001, № 44, ст. 4149; 2002, № 18, ст. 1724; 2003, № 17, ст. 1553, № 28, ст. 2889, № 50, ст. 4855; 2004, № 35, ст. 3607; 2005, № 1, ст. 25; 2006, № 1, ст. 10, № 31, ст. 3420) (далее – Федеральный закон) случаи рождения и смерти подлежат государственной регистрации.

2. Учетная форма № 106/у-08 «Медицинское свидетельство о смерти» (далее – Медицинское свидетельство) утверждается для обеспечения государственной регистрации смерти в органах, осуществляющих государственную регистрацию актов гражданского состояния (далее – органы ЗАГС) и для государственного статистического учета.

3. Медицинское свидетельство выдается медицинскими организациями независимо от их организационно-правовой формы: больничными учреждениями, диспансерами, амбулаторно-поликлиническими учреждениями, центрами, учреждениями охраны материнства и детства (далее – медицинская организация) и лицами, занимающимися частной медицинской практикой (далее – частнопрактикующий врач).

Медицинское свидетельство заполняется врачами. В отделении расположенных структурных подразделениях медицинской организации (фельдшерско-акушерский пункт (ФАП), амбулатория, участковая больница и других), не имеющих врача, Медицинское свидетельство может оформляться фельдшером или акушеркой.

4. Государственная регистрация смерти производится органом ЗАГС по последнему месту регистрации умершего(ей), месту наступления смерти, месту обнаружения тела умершего(ей) или по месту нахождения медицинской организации, выдавшей документ о смерти.

В случае если смерть наступила в поезде, самолете, на морском судне или другом транспортном средстве во время следования, государственная регистрация смерти может быть произведена органом ЗАГС, расположенным на территории, в

НОРМАТИВНАЯ БАЗА

Письмо
В. И. Скворцовой
от 19.01.2009 г.

«О порядке выдачи и
заполнения
медицинских
свидетельств о
рождении и смерти».



**МИНИСТЕРСТВО
ЗДРАВООХРАНЕНИЯ
И СОЦИАЛЬНОГО РАЗВИТИЯ
РОССИЙСКОЙ ФЕДЕРАЦИИ**
(Минздравсоцразвития России)

ЗАМЕСТИТЕЛЬ МИНИСТРА

Руководителям
органов управления
здравоохранением субъектов
Российской Федерации

Руководителям службы
медицинской статистики субъектов
Российской Федерации

Рахмановский пер., 3, г. Москва, ГСН-4, 127994
тел: 628-44-53, факс: 628-50-58

19 ЯНВ 2009 № 14-6/10/2-178

№ №: _____ от _____
«О порядке выдачи и заполнения
медицинских свидетельств
о рождении и смерти»

Министерство здравоохранения и социального развития Российской Федерации направляет для использования в работе рекомендации по порядку выдачи и заполнения медицинских свидетельств о рождении и смерти, утвержденных приказом Минздравсоцразвития России от 26 декабря 2008г. № 782н (зарегистрирован в Минюсте России 30 декабря 2008г. № 13055).

Приложение:

1. Рекомендации по порядку выдачи и заполнения учетной формы № 103/у-08 «Медицинское свидетельство о рождении» на 8 л. в 1 экз.
2. Рекомендации по порядку выдачи и заполнения учетной формы № 106/у-08 «Медицинское свидетельство о смерти» на 12 л. в 1 экз.
3. Рекомендации по порядку выдачи и заполнения учетной формы № 106-2/у-08 «Медицинское свидетельство о перинатальной смерти» на 12 л. в 1 экз.



В.И. Скворцова

Михайлова Л.А. 627 25 66

НОРМАТИВНАЯ БАЗА

О. В. Зайратьянц
Л. В. Кактурский

Формулировка и
сопоставление
клинического и
патологоанатомичес-
кого диагнозов



НОРМАТИВНАЯ БАЗА

Составители:

Франк Г.А., главный внештатный патологоанатом Минздрава России,
Зайратьянц О.В., д.м.н., профессор,
Председатель Московского общества патологоанатомов;
Шпектор А.В., д.м.н., профессор,, главный внештатный кардиолог Департамента здравоохранения города Москвы;
Кактурский Л.В., член-корреспондент РАН, д.м.н., профессор заведующий ЦПАЛ ФГБНУ НИИ морфологии человека, главный внештатный патологоанатом Росздравнадзора, Президент Российского общества патологоанатомов;

ПРОФИЛЬНАЯ КОМИССИЯ ПО СПЕЦИАЛЬНОСТИ
«ПАТОЛОГИЧЕСКАЯ АНАТОМИЯ»
МИНИСТЕРСТВА ЗДРАВООХРАНЕНИЯ РОССИЙСКОЙ
ФЕДЕРАЦИИ

РОССИЙСКОЕ ОБЩЕСТВО ПАТОЛОГОАНАТОМОВ
РОССИЙСКОЕ РЕСПИРАТОРНОЕ ОБЩЕСТВО

ФГБНУ «НАУЧНО-ИССЛЕДОВАТЕЛЬСКИЙ ИНСТИТУТ
МОРФОЛОГИИ ЧЕЛОВЕКА»

ФГБУ «НАУЧНО-ИССЛЕДОВАТЕЛЬСКИЙ ИНСТИТУТ
ПУЛЬМОНОЛОГИИ» ФЕДЕРАЛЬНОГО МЕДИКО-БИОЛОГИЧЕСКОГО
АГЕНТСТВА РОССИИ

ГБОУ ВПО «РОССИЙСКАЯ МЕДИЦИНСКАЯ АКАДЕМИЯ
ПОСЛЕДИПЛОМНОГО ОБРАЗОВАНИЯ» МИНЗДРАВА РОССИИ
ГБОУ ВПО «РОССИЙСКИЙ НАЦИОНАЛЬНЫЙ ИССЛЕДОВАТЕЛЬСКИЙ
МЕДИЦИНСКИЙ УНИВЕРСИТЕТ ИМЕНИ Н.И.ПИРОГОВА» МИНЗДРАВА
РОССИИ

ГБОУ ВПО «МОСКОВСКИЙ ГОСУДАРСТВЕННЫЙ МЕДИКО-
СТОМАТОЛОГИЧЕСКИЙ УНИВЕРСИТЕТ ИМЕНИ А.И.ЕВДОКИМОВА»
МИНЗДРАВА РОССИИ

ФОРМУЛИРОВКА
ПАТОЛОГОАНАТОМИЧЕСКОГО ДИАГНОЗА
ПРИ ИШЕМИЧЕСКОЙ БОЛЕЗНИ СЕРДЦА
(КЛАСС IX «БОЛЕЗНИ СИСТЕМЫ
КРОВООБРАЩЕНИЯ» МКБ-10)

Клинические рекомендации

Москва – 2015

НОРМАТИВНАЯ БАЗА

ФОРМУЛИРОВКА ПАТОЛОГОАНАТОМИЧЕСКОГО ДИАГНОЗА ПРИ БОЛЕЗНЯХ ОРГАНОВ ДЫХАНИЯ (КЛАСС X «БОЛЕЗНИ ОРГАНОВ ДЫХАНИЯ» МКБ-10)

Клинические рекомендации

Франк Г.А., Чучалин А.Г., Черняев
А.Л., Мишнев О.Д., Зайратьянц
О.В., Кактурский Л.В., Рыбакова
М.Г., Орехов О.О., Самсонова
М.В., Михалева Л.М., Васильева
О.С.

**ПРОФИЛЬНАЯ КОМИССИЯ ПО СПЕЦИАЛЬНОСТИ
«ПАТОЛОГИЧЕСКАЯ АНАТОМИЯ»
МИНИСТЕРСТВА ЗДРАВООХРАНЕНИЯ РОССИЙСКОЙ
ФЕДЕРАЦИИ**

**РОССИЙСКОЕ ОБЩЕСТВО ПАТОЛОГОАНАТОМОВ
РОССИЙСКОЕ РЕСПИРАТОРНОЕ ОБЩЕСТВО**

ФГБНУ «НАУЧНО-ИССЛЕДОВАТЕЛЬСКИЙ ИНСТИТУТ
МОРФОЛОГИИ ЧЕЛОВЕКА»

ФГБУ «НАУЧНО-ИССЛЕДОВАТЕЛЬСКИЙ ИНСТИТУТ
ПУЛЬМОНОЛОГИИ» ФЕДЕРАЛЬНОГО МЕДИКО-БИОЛОГИЧЕСКОГО
АГЕНТСТВА РОССИИ

ГБОУ ВПО «РОССИЙСКАЯ МЕДИЦИНСКАЯ АКАДЕМИЯ
ПОСЛЕДИПЛОМНОГО ОБРАЗОВАНИЯ» МИНЗДРАВА РОССИИ
ГБОУ ВПО «РОССИЙСКИЙ НАЦИОНАЛЬНЫЙ ИССЛЕДОВАТЕЛЬСКИЙ
МЕДИЦИНСКИЙ УНИВЕРСИТЕТ ИМЕНИ Н.И.ПИРОГОВА» МИНЗДРАВА
РОССИИ

ГБОУ ВПО «МОСКОВСКИЙ ГОСУДАРСТВЕННЫЙ МЕДИКО-
СТОМАТОЛОГИЧЕСКИЙ УНИВЕРСИТЕТ ИМЕНИ А.И.ЕВДОКИМОВА»
МИНЗДРАВА РОССИИ

**ФОРМУЛИРОВКА
ПАТОЛОГОАНАТОМИЧЕСКОГО
ДИАГНОЗА
ПРИ БОЛЕЗНЯХ ОРГАНОВ ДЫХАНИЯ
(КЛАСС X «БОЛЕЗНИ ОРГАНОВ ДЫХАНИЯ»
МКБ-10)**

Клинические рекомендации

Москва – 2015

МОЖНО

Если **ясна причина смерти** и **отсутствуют признаки и обстоятельства насильственной смерти**, то врач может выдать родственникам медицинское свидетельство о смерти.

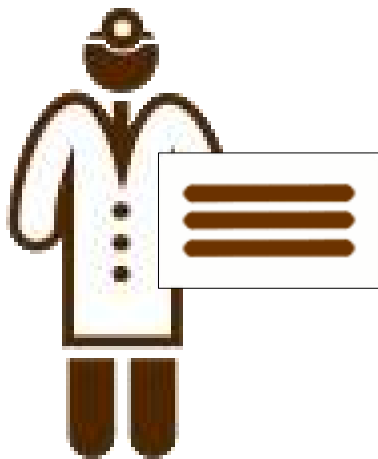

наиболее частые причины смерти

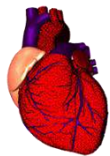

Хроническая ишемическая болезнь сердца



Последствия нарушений мозгового кровообращения

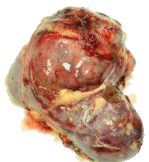

Злокачественное новообразование у пациентов IV клинической группы



Хроническая обструктивная болезнь легких

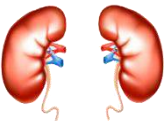

Хроническая болезнь почек V стадии

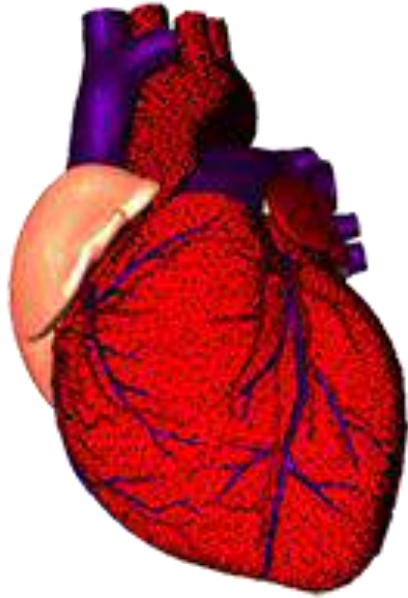

Смерть пациента
на дому при
декомпенсации
хронической
недостаточности
кровообращения

Нельзя при смерти на дому

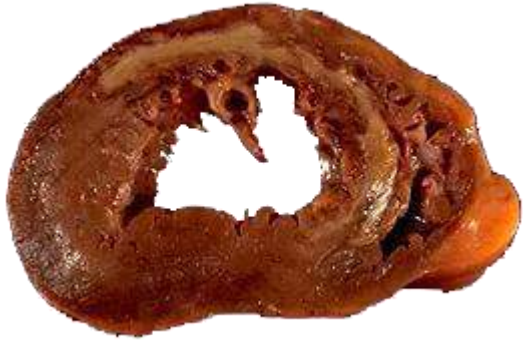

Острый инфаркт миокарда

Почему?

Требуются
доказательства острого
коронарного
синдрома

Какие?

- Клиника ОКС
- ЭКГ и др.

Нельзя при смерти на дому



Тромбоэмболия легочной артерии

Почему?

Требуются
доказательства ТЭЛА –
клиника + физикальные и
инструментальные методы
обследования

Какие?

- Определение D-димеров
- ЭхоКГ
- КТ
- Ультрасонография и т.д.

Нельзя при смерти на дому

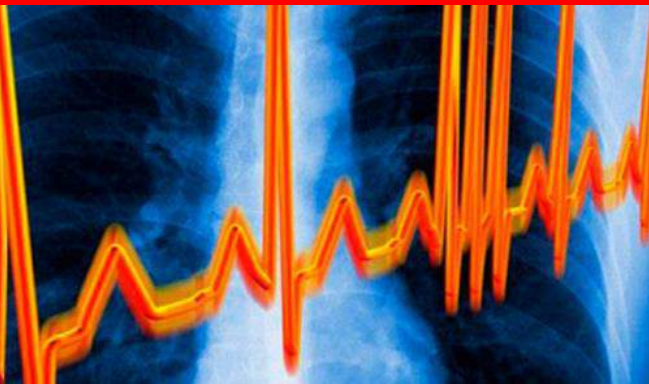

Нарушения ритма

Почему?

Требуются
физикальные и
инструментальные
методы обследования

Какие?

- ЭКГ

НЕЛЬЗЯ

- острая ишемическая болезнь сердца неуточненная (I24.9),
- атеросклеротическая сердечно-сосудистая болезнь, так описанная (I25.0),
- хроническая ишемическая болезнь сердца неуточненная (I25.9)

*так как представляют собой групповые и/или неуточненные патологические состояния при ИБС (даны в МКБ-10 не для их применения в развернутом диагнозе)

НЕЛЬЗЯ

в качестве причины смерти указывать только групповые (родовые) понятия, например, ИБС, без последующего уточнения конкретной нозологической единицы (например, «острый ИМ»).

НЕЛЬЗЯ

10. Причины смерти:

I. а) тотальная сердечная недостаточность

(болезнь или состояние, непосредственно приведшее к смерти)

Период времени *

неизвестно

Код по МКБ-10

I 5 0 . 0

б) Диффузный кардиосклероз

(патологическое состояние, которое привело к возникновению вышеуказанной причины)

неизвестно

I 2 5 . X

в) _____

(первоначальная причина смерти указывается последней)

□ □ □ . □

г) _____

(внешняя причина при травмах и отравлениях)

□ □ □ . □

II. Прочие важные состояния, способствовавшие смерти, но не связанные с болезнью или патологическим состоянием, приведшим к ней, включая употребление алкоголя, наркотических средств, психотропных и других токсических веществ, содержание их в крови, а также операции (название, дата)

□ □ □ . □

НУЖНО

10. Причины смерти:

	Период времени *	Код по МКБ-10					
I. а) <u>застойная сердечная недостаточность</u> (болезнь или состояние, непосредственно приведшее к смерти)	<u>4 месяца</u>	<table border="1"><tr><td>I</td><td>5</td><td>0</td><td>.</td><td>0</td></tr></table>	I	5	0	.	0
I	5	0	.	0			
б) <u>другие формы хронической ишемической болезни сердца</u> (патологическое состояние, которое привело к возникновению вышеуказанной причины)	<u>3 года</u>	<table border="1"><tr><td>I</td><td>2</td><td>5</td><td>.</td><td>8</td></tr></table>	I	2	5	.	8
I	2	5	.	8			
в) _____ (первоначальная причина смерти указывается последней)	_____	<table border="1"><tr><td></td><td></td><td></td><td>.</td><td></td></tr></table>				.	
			.				
г) _____ (внешняя причина при травмах и отравлениях)	_____	<table border="1"><tr><td></td><td></td><td></td><td>.</td><td></td></tr></table>				.	
			.				
II. Прочие важные состояния, способствовавшие смерти, но не связанные с болезнью или патологическим состоянием, приведшим к ней, включая употребление алкоголя, наркотических средств, психотропных и других токсических веществ, содержание их в крови, а также операции (название, дата)		<table border="1"><tr><td></td><td></td><td></td><td>.</td><td></td></tr></table>				.	
			.				

НУЖНО

10. Причины смерти:

	Период времени *	Код по МКБ-10					
I. а) <u>левожелудочковая недостаточность</u> (болезнь или состояние, непосредственно приведшее к смерти)	<u>2 часа</u>	<table border="1"><tr><td>I</td><td>5</td><td>0</td><td>.</td><td>1</td></tr></table>	I	5	0	.	1
I	5	0	.	1			
б) <u>атеросклеротическая болезнь сердца</u> (патологическое состояние, которое привело к возникновению вышеуказанной причины)	<u>20 лет</u>	<table border="1"><tr><td>I</td><td>2</td><td>5</td><td>.</td><td>1</td></tr></table>	I	2	5	.	1
I	2	5	.	1			
в) _____ (первоначальная причина смерти указывается последней)	_____	<table border="1"><tr><td></td><td></td><td></td><td>.</td><td></td></tr></table>				.	
			.				
г) _____ (внешняя причина при травмах и отравлениях)	_____	<table border="1"><tr><td></td><td></td><td></td><td>.</td><td></td></tr></table>				.	
			.				
II. Прочие важные состояния, способствовавшие смерти, но не связанные с болезнью или патологическим состоянием, приведшим к ней, включая употребление алкоголя, наркотических средств, психотропных и других токсических веществ, содержание их в крови, а также операции (название, дата)		<table border="1"><tr><td></td><td></td><td></td><td>.</td><td></td></tr></table>				.	
			.				



Мозговая смерть

Нельзя при смерти на дому

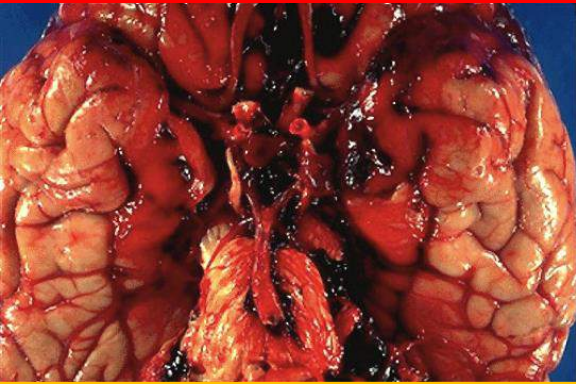

Острое нарушение
мозгового кровообращения

Почему?

Требуются
физикальные и
инструментальные
методы обследования

Какие?

- КТ
- МРТ

НЕЛЬЗЯ

Формы сосудистой патологии,
которые **не** могут быть причинами
летального исхода
(шифры по МКБ–10 i65.0 – i65.9;
i66; i67; i68; i70; i72).

НЕЛЬЗЯ

165	Закупорка и стеноз прецеребральных артерий, не приводящие к инфаркту мозга
165.0	Закупорка и стеноз позвоночной артерии
165.1	Закупорка и стеноз базилярной артерии
165.2	Закупорка и стеноз сонной артерии
165.3	Закупорка и стеноз множественных и прецеребральных артерий
165.8	Закупорка и стеноз других прецеребральных артерий
165.9	Закупорка и стеноз неуточненной прецеребральной артерии

НЕЛЬЗЯ

166	Закупорка и стеноз церебральных артерий, не приводящие к инфаркту мозга
166.0	Закупорка и стеноз средней мозговой артерии
166.1	Закупорка и стеноз передней мозговой артерии
166.2	Закупорка и стеноз задней мозговой артерии
166.3	Закупорка и стеноз мозжечковых артерий
166.4	Закупорка и стеноз множественных и двусторонних артерий мозга
166.8	Закупорка и стеноз другой артерии мозга
166.9	Закупорка и стеноз артерии мозга неуточненный

НЕЛЬЗЯ

167	Другие цереброваскулярные болезни
167.0	Расслоение мозговых артерий без разрыва
167.1	Аневризма мозга без разрыва
167.2	Церебральный атеросклероз
167.3	Прогрессирующая сосудистая лейкоэнцефалопатия
167.4	Гипертензивная энцефалопатия
167.5	Болезнь Мойамойа
167.6	Негнойный тромбоз внутричерепной венозной системы
167.7	Церебральный артериит, не классифицированный в других рубриках
167.9	Цереброваскулярная болезнь неуточненная

НЕЛЬЗЯ

168	Поражения сосудов мозга при болезнях, классифицированных в других рубриках
168.0	Церебральная амилоидная ангиопатия
168.1	Церебральный артериит при инфекционных и паразитарных болезнях, классифицированных в других рубриках
168.2	Церебральный артериит при других болезнях, классифицированных в других рубриках
168.8	Другие поражения сосудов мозга при болезнях, классифицированных в других рубриках

НЕЛЬЗЯ

I70	Атеросклероз
I70.0	Атеросклероз аорты
I70.1	Атеросклероз почечной артерии
I70.2	Атеросклероз артерии конечностей
I70.8	Атеросклероз других артерий

НЕЛЬЗЯ

10. Причины смерти:

	Период времени *	Код по МКБ-10
I. а) <u>ЦВБ. Хроническая ишемия головного мозга</u> (болезнь или состояние, непосредственно приведшее к смерти)	<u>5 лет</u>	I 6 7 . 8
б) _____ (патологическое состояние, которое привело к возникновению вышеуказанной причины)	_____	____.____
в) _____ (первоначальная причина смерти указывается последней)	_____	____.____
г) _____ (внешняя причина при травмах и отравлениях)	_____	____.____
II. Прочие важные состояния, способствовавшие смерти, но не связанные с болезнью или патологическим состоянием, приведшим к ней, включая употребление алкоголя, наркотических средств, психотропных и других токсических веществ, содержание их в крови, а также операции (название, дата)	_____	____.____

НЕЛЬЗЯ

10. Причины смерти:

	Период времени *	Код по МКБ-10
I. а) <u>Хроническая ишемия головного мозга</u> (болезнь или состояние, непосредственно приведшее к смерти)	<u>2 года</u>	<input type="text"/> <input type="text"/> <input type="text"/> <input type="text"/> .
б) _____ (патологическое состояние, которое привело к возникновению вышеуказанной причины)	_____	<input type="text"/> <input type="text"/> <input type="text"/> <input type="text"/> .
в) <u>Цереброваскулярная болезнь</u> (первоначальная причина смерти указывается последней)	5 лет	<input type="text"/> 1 <input type="text"/> 6 <input type="text"/> 7 <input type="text"/> .
г) _____ (внешняя причина при травмах и отравлениях)	_____	<input type="text"/> <input type="text"/> <input type="text"/> <input type="text"/> .
II. Прочие важные состояния, способствовавшие смерти, но не связанные с болезнью или патологическим состоянием, приведшим к ней, включая употребление алкоголя, наркотических средств, психотропных и других токсических веществ, содержание их в крови, а также операции (название, дата)	_____	<input type="text"/> <input type="text"/> <input type="text"/> <input type="text"/> .

НЕЛЬЗЯ

10. Причины смерти:

	Период времени *	Код по МКБ-10
I. а) <u>Ишемический инсульт</u> (болезнь или состояние, непосредственно приведшее к смерти)	<u>5 лет</u>	I 6 3 . 5
б) <u>Цереброваскулярная болезнь</u> (патологическое состояние, которое привело к возникновению вышеуказанной причины)	_____	I 6 7 . 2
в) _____ (первоначальная причина смерти указывается последней)	_____	□ □ □ . □
г) _____ (внешняя причина при травмах и отравлениях)	_____	□ □ □ . □
II. Прочие важные состояния, способствовавшие смерти, но не связанные с болезнью или патологическим состоянием, приведшим к ней, включая употребление алкоголя, наркотических средств, психотропных и других токсических веществ, содержание их в крови, а также операции (название, дата)		
Гипертоническая болезнь	_____	I 1 0 . 0

НЕЛЬЗЯ

10. Причины смерти:

I. а) Церебральный атеросклероз
(болезнь или состояние, непосредственно приведшее к смерти)

Период времени *

11 лет 20 дней

Код по МКБ-10

I 6 7 . 2

б) Хроническая сосудистая мозговая недостаточность
(патологическое состояние, которое привело к возникновению вышеуказанной причины)

10 лет 10 дней

I 6 7 . 8

в) _____
(первоначальная причина смерти указывается последней)

□ □ □ . □

г) _____
(внешняя причина при травмах и отравлениях)

□ □ □ . □

II. Прочие важные состояния, способствовавшие смерти, но не связанные с болезнью или патологическим состоянием, приведшим к ней, включая употребление алкоголя, наркотических средств, психотропных и других токсических веществ, содержание их в крови, а также операции (название, дата)

□ □ □ . □

НУЖНО

10. Причины смерти:

I. а) КАХЕКСИЯ

(болезнь или состояние, непосредственно приведшее к смерти)

Период времени *

6 месяцев

Код по МКБ-10

R 6 4

б) ХРОНИЧЕСКАЯ ИШЕМИЯ ГОЛОВНОГО МОЗГА

(патологическое состояние, которое привело к возникновению вышеуказанной причины)

10 лет

I 6 7 . 8

в) _____

(первоначальная причина смерти указывается последней)

.

г) _____

(внешняя причина при травмах и отравлениях)

.

II. Прочие важные состояния, способствовавшие смерти, но не связанные с болезнью или патологическим состоянием, приведшим к ней, включая употребление алкоголя, наркотических средств, психотропных и других токсических веществ, содержание их в крови, а также операции (название, дата)

I 1 0

Гипертоническая болезнь

30 лет

НУЖНО

10. Причины смерти:

I. а) Очаговая сливная пневмония
(болезнь или состояние, непосредственно приведшее к смерти)

Период времени *

1 неделя

Код по МКБ-10

J18.0

б) Остаточные явления после внутримозгового кровоизлияния
(патологическое состояние, которое привело к возникновению вышеуказанной причины)

6 месяцев

I69.1

в) _____
(первоначальная причина смерти указывается последней)

□□□.□

г) _____
(внешняя причина при травмах и отравлениях)

□□□.□

II. Прочие важные состояния, способствовавшие смерти, но не связанные с болезнью или патологическим состоянием, приведшим к ней, включая употребление алкоголя, наркотических средств, психотропных и других токсических веществ, содержание их в крови, а также операции (название, дата)

Гипертоническая болезнь

30 лет

I10.□

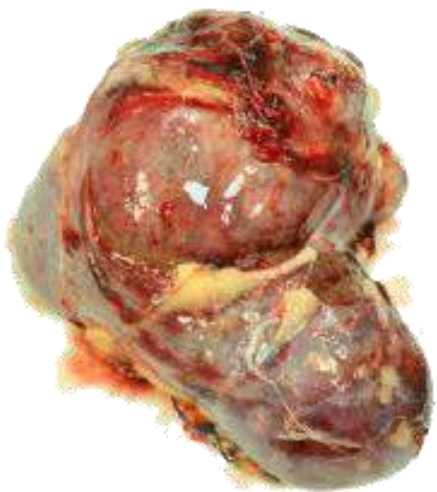

Смерть на дому от
ЗНО пациентов
4 клинической
группы
(прогрессирование
заболевания)

НЕЛЬЗЯ

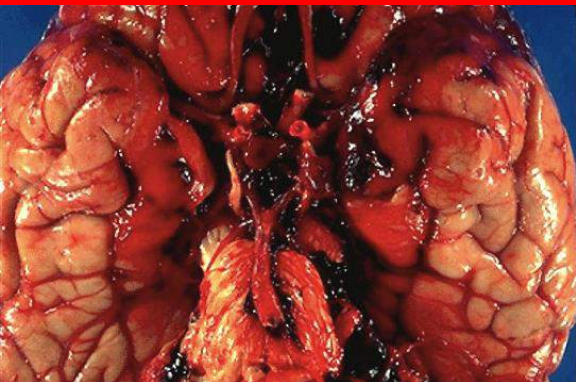

Раковая интоксикация С80

Почему?

Код С80 -
злокачественное
новообразование **без
уточнения
локализации**

Это значит

Что имеется
неизвестное
заболевание,
требующее
исследования

Что делать?

Направлять на
вскрытие

НЕЛЬЗЯ

10. Причины смерти:

I. а) раковая интоксикация

(болезнь или состояние, непосредственно приведшее к смерти)

Период времени *

10 дней

Код по МКБ-10

.

б) злокачественное новообразование тела матки

4 года 10

месяцев

.

(патологическое состояние, которое привело к возникновению вышеуказанной причины)

в) _____

(первоначальная причина смерти указывается последней)

.

г) _____

(внешняя причина при травмах и отравлениях)

.

II. Прочие важные состояния, способствовавшие смерти, но не связанные с болезнью или патологическим состоянием, приведшим к ней, включая употребление алкоголя, наркотических средств, психотропных и других токсических веществ, содержание их в крови, а также операции (название, дата)

.

НЕЛЬЗЯ



Множественные метастазы С79.8

Почему?

Код С79.8 -
вторичное
злокачественное
новообразование
других уточненных
локализаций

Это значит

Что имеется
неизвестное
заболевание,
требующее
исследования

Что делать?

Направлять на
вскрытие

НЕЛЬЗЯ

10. Причины смерти:

I. а) множественные метастазы

(болезнь или состояние, непосредственно приведшее к смерти)

Период времени *

1 месяц

Код по МКБ-10

C 7 9 . 8

б) злокачественное новообразование шейки матки

(патологическое состояние, которое привело к возникновению вышеуказанной причины)

2 месяца 2

дня

C 5 3 . 9

в) _____
(первоначальная причина смерти указывается последней)

□ □ □ . □

г) _____
(внешняя причина при травмах и отравлениях)

□ □ □ . □

II. Прочие важные состояния, способствовавшие смерти, но не связанные с болезнью или патологическим состоянием, приведшим к ней, включая употребление алкоголя, наркотических средств, психотропных и других токсических веществ, содержание их в крови, а также операции (название, дата)

□ □ □ . □

НЕЛЬЗЯ

10. Причины смерти:

	Период времени *	Код по МКБ-10
I. а) <u>Злокачественное образование правого легкого</u> (болезнь или состояние, непосредственно приведшее к смерти)	<u>3 месяца</u>	<input type="text"/> <input type="text"/> <input type="text"/> <input type="text"/> .
б) <u>Раковая интоксикация</u> (патологическое состояние, которое привело к возникновению вышеуказанной причины)		<input type="text"/> <input type="text"/> <input type="text"/> <input type="text"/> .
<u>Злокачественное новообразование правого легкого с метастазами</u> (первоначальная причина смерти указывается последней)	<u>3 лет</u>	<input type="text"/> <input type="text"/> <input type="text"/> <input type="text"/> .
г) _____ (внешняя причина при травмах и отравлениях)		<input type="text"/> <input type="text"/> <input type="text"/> <input type="text"/> .
II. Прочие важные состояния, способствовавшие смерти, но не связанные с болезнью или патологическим состоянием, приведшим к ней, включая употребление алкоголя, наркотических средств, психотропных и других токсических веществ, содержание их в крови, а также операции (название, дата)		<input type="text"/> <input type="text"/> <input type="text"/> <input type="text"/> .

НЕЛЬЗЯ

10. Причины смерти:

I. а) Токсико-анемический синдром

(болезнь или состояние, непосредственно приведшее к смерти)

Период времени *

Код по МКБ-10

--	--	--	--

б) Рак поджелудочной железы

(патологическое состояние, которое привело к возникновению вышеуказанной причины)

6 месяцев

C	2	5	.	9
---	---	---	---	---

в) _____

(первоначальная причина смерти указывается последней)

			.	
--	--	--	---	--

г) _____

(внешняя причина при травмах и отравлениях)

			.	
--	--	--	---	--

II. Прочие важные состояния, способствовавшие смерти, но не связанные с болезнью или патологическим состоянием, приведшим к ней, включая употребление алкоголя, наркотических средств, психотропных и других токсических веществ, содержание их в крови, а также операции (название, дата)

			.	
--	--	--	---	--

НУЖНО

10. Причины смерти:

	Период времени *	Код по МКБ-10
I. а) <u>КАХЕКСИЯ</u> (болезнь или состояние, непосредственно приведшее к смерти)	<u>3 месяца</u>	R 6 4 . <input type="checkbox"/>
б) <u>злокачественное новообразование тела желудка с метастазами в печень и легкие</u> (патологическое состояние, которое привело к возникновению вышеуказанной причины)	<u>2 года</u>	C 1 6 . 2
в) _____ (первоначальная причина смерти указывается последней)	_____	<input type="checkbox"/> <input type="checkbox"/> <input type="checkbox"/> . <input type="checkbox"/>
г) _____ (внешняя причина при травмах и отравлениях)	_____	<input type="checkbox"/> <input type="checkbox"/> <input type="checkbox"/> . <input type="checkbox"/>
II. Прочие важные состояния, способствовавшие смерти, но не связанные с болезнью или патологическим состоянием, приведшим к ней, включая употребление алкоголя, наркотических средств, психотропных и других токсических веществ, содержание их в крови, а также операции (название, дата)		Z 9 8 . 8

Операция: гастрэктомия..... (дата)

НУЖНО

10. Причины смерти:

I. а) анемия при злокачественном новообразовании

(болезнь или состояние, непосредственно приведшее к смерти)

Период времени *

4 месяца

Код по МКБ-10

D 6 3 . 0

б) злокачественное новообразование тела желудка

(патологическое состояние, которое привело к возникновению вышеуказанной причины)

2 года

C 1 6 . 2

в) _____

(первоначальная причина смерти указывается последней)

□ □ □ . □

г) _____

(внешняя причина при травмах и отравлениях)

□ □ □ . □

II. Прочие важные состояния, способствовавшие смерти, но не связанные с болезнью или патологическим состоянием, приведшим к ней, включая употребление алкоголя, наркотических средств, психотропных и других токсических веществ, содержание их в крови, а также операции (название, дата)

□ □ □ . □

НУЖНО

10. Причины смерти:

I. а) Синдром распада опухоли

(болезнь или состояние, непосредственно приведшее к смерти)

Период времени *

3 месяца

Код по МКБ-10

.

б) злокачественное новообразование эндометрия с карциноматозом брюшины

(патологическое состояние, которое привело к возникновению вышеуказанной причины)

3 года

.

в) _____

(первоначальная причина смерти указывается последней)

.

г) _____

(внешняя причина при травмах и отравлениях)

.

II. Прочие важные состояния, способствовавшие смерти, но не связанные с болезнью или патологическим состоянием, приведшим к ней, включая употребление алкоголя, наркотических средств, психотропных и других токсических веществ, содержание их в крови, а также операции (название, дата)

.

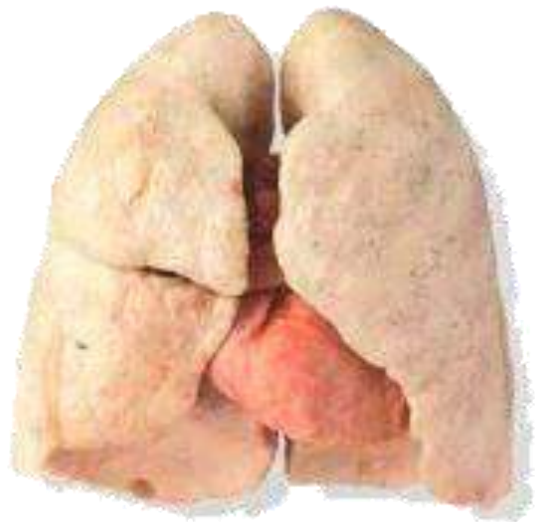

Смерть на дому
от ХОБЛ

НЕЛЬЗЯ

10. Причины смерти:

I. а) бронхиальная астма

(болезнь или состояние, непосредственно приведшее к смерти)

Период времени *

1-1,5 недели

Код по МКБ-10

J 4 6 . □

б)

(патологическое состояние, которое привело к возникновению вышеуказанной причины)

□ □ □ . □

в)

(первоначальная причина смерти указывается последней)

□ □ □ . □

г)

(внешняя причина при травмах и отравлениях)

□ □ □ . □

II. Прочие важные состояния, способствовавшие смерти, но не связанные с болезнью или патологическим состоянием, приведшим к ней, включая употребление алкоголя, наркотических средств, психотропных и других токсических веществ, содержание их в крови, а также операции (название, дата)

□ □ □ . □

НУЖНО

10. Причины смерти:

	Период времени *	Код по МКБ-10
а) <u>хроническая респираторная недостаточность</u> (болезнь или состояние, непосредственно приведшее к смерти)	<u>5 лет</u>	J 9 6 . 1
б) <u>Хроническая обструктивная болезнь легких</u> (патологическое состояние, которое привело к возникновению вышеуказанной причины)	<u>15 лет</u>	J 4 4 . 8
в) _____ (первоначальная причина смерти указывается последней)	_____	□ □ □ . □
г) _____ (внешняя причина при травмах и отравлениях)	_____	□ □ □ . □
II. Прочие важные состояния, способствовавшие смерти, но не связанные с болезнью или патологическим состоянием, приведшим к ней, включая употребление алкоголя, наркотических средств, психотропных и других токсических веществ, содержание их в крови, а также операции (название, дата)		□ □ □ . □

НУЖНО

10. Причины смерти:

I. а) Легочно-сердечная недостаточность
(болезнь или состояние, непосредственно приведшее к смерти)

Период времени *

5 лет

Код по МКБ-10

I 2 7 . 8

б) ХОБЛ в стадии обострения
(патологическое состояние, которое привело к возникновению вышеуказанной причины)

10 лет

J 4 4 . 1

в) _____
(первоначальная причина смерти указывается последней)

□ □ □ . □

г) _____
(внешняя причина при травмах и отравлениях)

□ □ □ . □

II. Прочие важные состояния, способствовавшие смерти, но не связанные с болезнью или патологическим состоянием, приведшим к ней, включая употребление алкоголя, наркотических средств, психотропных и других токсических веществ, содержание их в крови, а также операции (название, дата)

Другие формы хронической ишемической болезни сердца

10 лет

I 2 5 . 8

НУЖНО

10. Причины смерти:

I. а) хроническое легочное сердце

(болезнь или состояние, непосредственно приведшее к смерти)

Период времени *

10 лет

Код по МКБ-10

I 2 7 . 8

б) bronхоэктазы правого и левого легких

(патологическое состояние, которое привело к возникновению вышеуказанной причины)

20 лет

J 4 7 .

в) _____

(первоначальная причина смерти указывается последней)

.

г) _____

(внешняя причина при травмах и отравлениях)

.

II. Прочие важные состояния, способствовавшие смерти, но не связанные с болезнью или патологическим состоянием, приведшим к ней, включая употребление алкоголя, наркотических средств, психотропных и других токсических веществ, содержание их в крови, а также операции (название, дата)

.

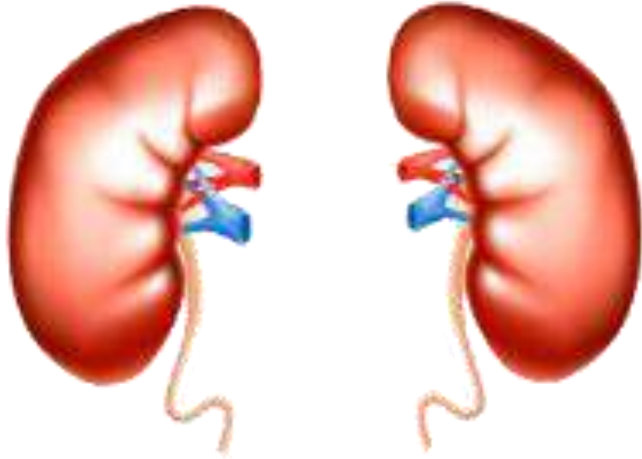

Почечная смерть

НУЖНО

10. Причины смерти:

I. а) Уремия

(болезнь или состояние, непосредственно приведшее к смерти)

Период времени *

6 месяцев

Код по МКБ-10

N 1 8 . 0

б) Хроническая болезнь почек, стадия 5

(патологическое состояние, которое привело к возникновению вышеуказанной причины)

2 года

N 1 8 . 5

в) _____

(первоначальная причина смерти указывается последней)

□ □ □ . □

г) _____

(внешняя причина при травмах и отравлениях)

□ □ □ . □

II. Прочие важные состояния, способствовавшие смерти, но не связанные с болезнью или патологическим состоянием, приведшим к ней, включая употребление алкоголя, наркотических средств, психотропных и других токсических веществ, содержание их в крови, а также операции (название, дата)

□ □ □ . □



Проблема выбора

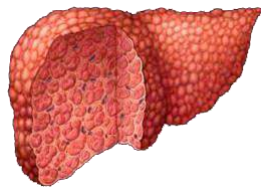

Цирроз

МОЖНО

Если цирроз невирусной этиологии

Медицинское свидетельство о смерти.

- I. а) Печеночно-почечная недостаточность
- б) Алкогольный цирроз печени (К 70.3)
- в)
- II. Хроническая алкогольная интоксикация (F 10.2)

НЕЛЬЗЯ

Если цирроз вирусной этиологии

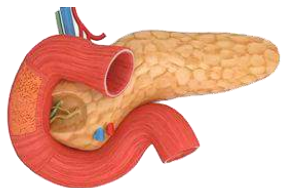

Сахарный диабет

МОЖНО

Если заболевание длится более 5 лет, так как при этом развивается ангиопатия.

МОЖНО ПРИ УСЛОВИИ

Если заболевание длится от 3 до 5 лет, при этом имеются клинические доказательства развития ангиопатии.

НЕЛЬЗЯ

Если заболевание длится менее 3 лет. Ангиопатия не развивается.

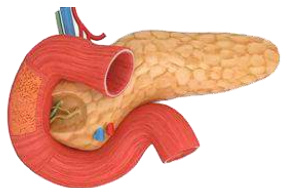

Сахарный диабет

МОЖНО



Гангрена

При условии

Больной отказался от операции

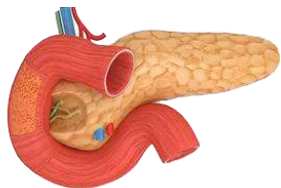

Сахарный диабет

МОЖНО

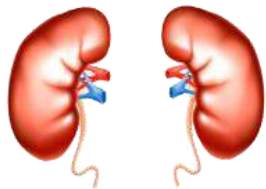

Хроническая почечная
недостаточность
(синдром
Киммельстилла-
Уильсона)

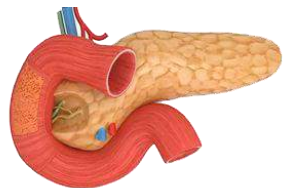

Сахарный диабет

НЕЛЬЗЯ



Кома

Почему?

Диабетическая кома имеет клинические проявления, при виде которых, родственники пациента вызывают карету скорой помощи и госпитализируют больного.



Туберкулез

НЕЛЬЗЯ

Туберкулез является инфекционным заболеванием,
поэтому
тело подлежит вскрытию.



Старость

???

R 54

МИНИСТЕРСТВО
ЗДРАВООХРАНЕНИЯ РОССИЙСКОЙ
ФЕДЕРАЦИИ (МИЗДРАВ РОССИИ)

Расчетный/КНП деп. в 3/25 стр. 1,2,3,4.

Москва, ГСП-4, 127994

тел: (495) 628-44-53, факс: (495) 628-50-58

43-2 //750

На № _____ от _____

Руководителям органов
исполнительной власти субъектов
Российской Федерации в сфере
здравоохранения

Департамент мониторинга, анализа и стратегического развития здравоохранения в связи с поступающими запросами о порядке использования термина «Старость» в статистике смертности, разъясняет.

«Старость» (R54) - это состояние, относящееся к классу XVIII «Симптомы, признаки и отклонения от нормы, выявленные при клинических и лабораторных исследованиях, не классифицированные в других рубриках».

В соответствии с правилом А модификации выбранной причины смерти термин «Старость» относится к неточно обозначенным состояниям.

Данное состояние не может быть выбрано в качестве первоначальной причины смерти при наличии любого состояния, классифицированного в других рубриках (МКБ-10, том 2, стр. 46-47).

Критериями использования кода МКБ-10 I154 «Старость» в качестве первоначальной причины смерти являются; возраст старше 80 лет, отсутствие в медицинской документации указаний на хронические заболевания), травмы и их последствия, способные вызвать смерть, отсутствие подозрений на насильственную смерть.

Департамент мониторинга, анализа и стратегического развития здравоохранения в связи с поступающими запросами о порядке использования термина «Старость» в статистике смертности, разъясняет.

«Старость» (R54) - это состояние, относящееся к классу XVIII «Симптомы, признаки и отклонения от нормы, выявленные при клинических и лабораторных исследованиях, не классифицированные в других рубриках».

В соответствии с правилом А модификации выбранной причины смерти термин «Старость» относится к неточно обозначенным состояниям.

Данное состояние не может быть выбрано в качестве первоначальной причины смерти при наличии любого состояния, классифицированного в других рубриках (МКБ-10, том 2, стр. 46-47).

Критериями использования кода МКБ-10 I154 «Старость» в качестве первоначальной причины смерти являются; возраст старше 80 лет, отсутствие в медицинской документации указаний на хронические заболевания), травмы и их последствия, способные вызвать смерть, отсутствие подозрений на насильственную смерть.

Директор Департамента

Е.П. Какорина

Директор Департамента

Е.П. Какорина

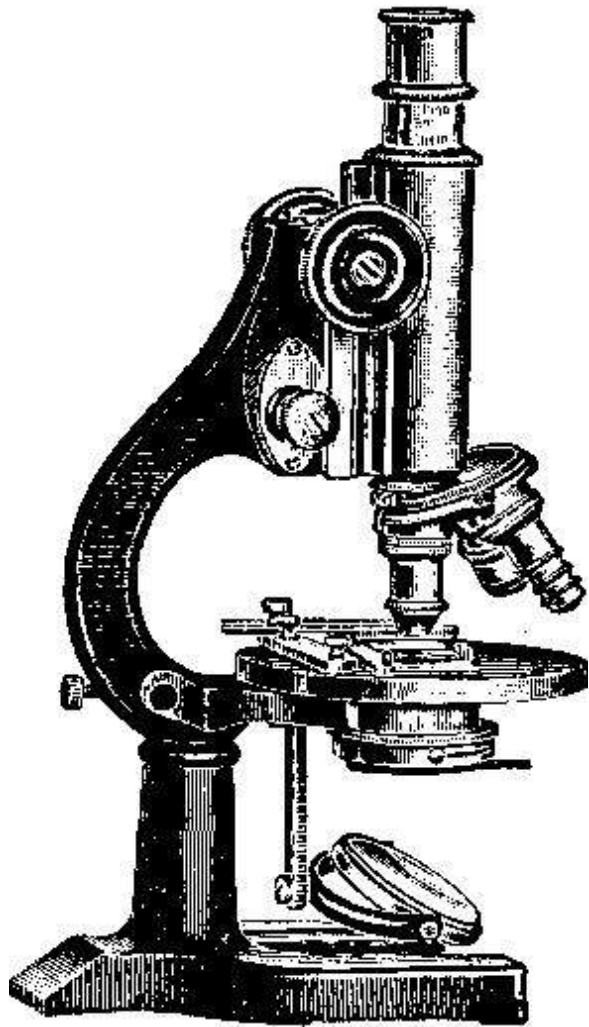

Спасибо за
внимание!